

 **marema**
COATINGS

ENCONTRE O FUTURO. TRANSFORME REALIDADES.

#balançasedefluxo

TINTAS
WEG

APLICADORA
CERTIFICADA

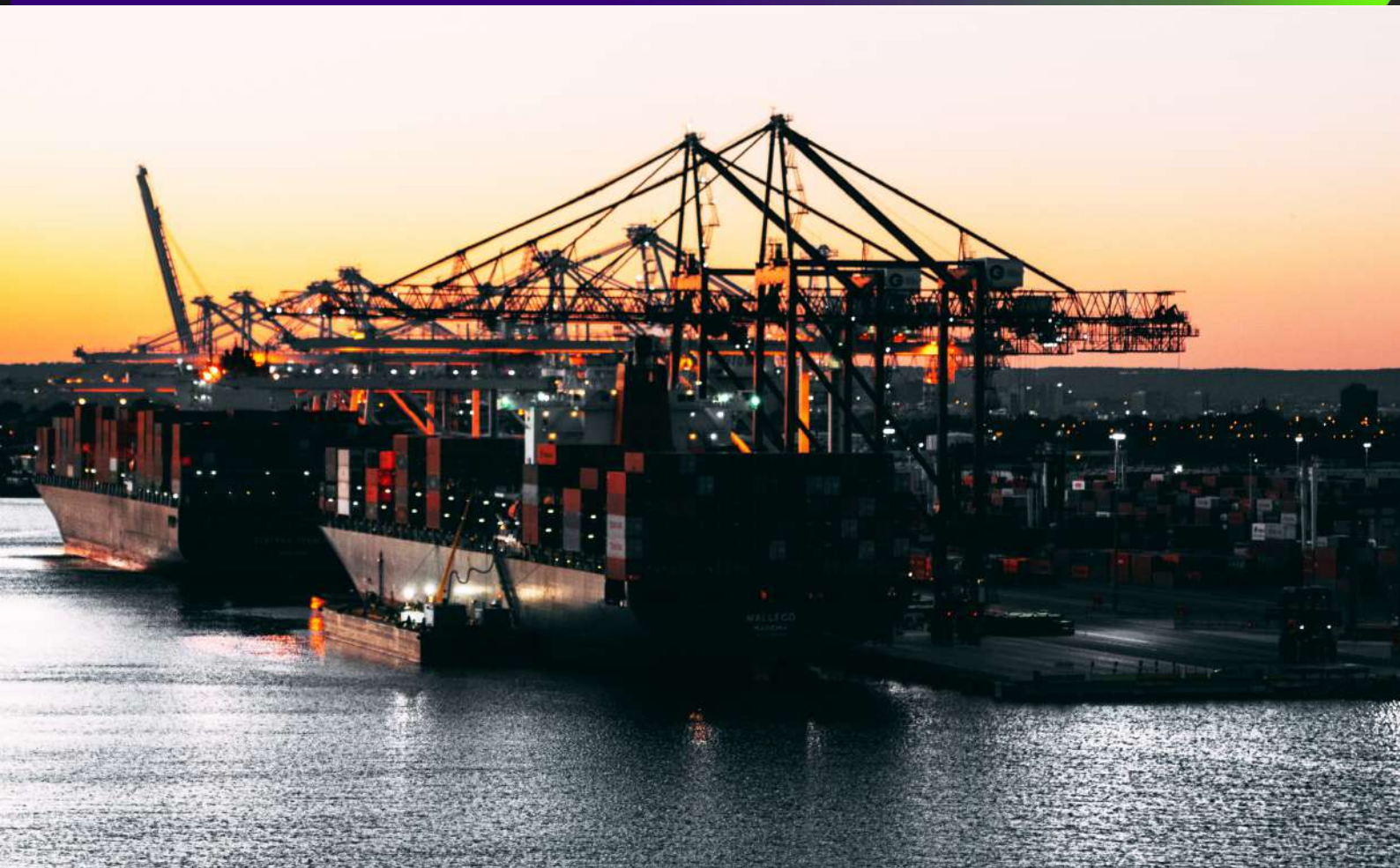

REVESTIMENTOS PROTETIVOS DE
ALTA PERFORMANCE



APLICADOS EM SPRAY | À QUENTE | CURA RÁPIDA | MONOLÍTICOS E ELASTOMÉRICOS

**ROBUSTEZ
& LONGEVIDADE**

ABRASÃO

CORROSÃO

IMPERMEABILIZAÇÃO

ADERÊNCIA

ALTA PRESSÃO

#querotransformar minha realidade

VANTAGENS & BENEFÍCIOS

- Molda e adere-se perfeitamente ao substrato
- Impermeabiliza 100% o equipamento
- Possui propriedades no seu DNA de resistência aos impactos da alta abrasão (por impacto e lixamento)
- Detém propriedades de resistência à corrosão
- Soluciona problemas com aderência dos produtos, descarregando todo o material - vantagem no fluxo da passagem (não tranca, escoo facilmente)
- Permite que você programe a sua manutenção - controle elaborado pela Marema (agora você não é mais pego de surpresa!)
- Revestimento de poros fechados, não permitindo o depósito de contaminantes
- Possui camada homogênea sem emendas ou costuras
- A capacidade de aderência entre uma camada e outra do revestimento, permite que a reaplicação mantenha a camada ainda existente não danificando o substrato original mantendo a integridade do ativo
- De fácil higienização - água e sabão
- Possui homologação evitando a migração de componentes do revestimento para alimentos secos gordurosos e/ou gordurosos para os produtos/ alimentos.
- Aplicadores próprios Marema Coatings realizam a aplicação rápida e eficaz colocando o equipamento rapidamente de novo em operação
- Preza pela robustez e longevidade do ativo
- Aplicação desses revestimentos já somaram cases de sucesso e resultados como o abaixo:

Feedback dos nossos clientes:

Chapas que eram trocadas sempre a cada 90 dias, com o RPAP Marema Coatings, o prazo para uma reaplicação do revestimento foi para 2 anos e 2 meses sem danificar o equipamento, colocando o ativo rapidamente de novo em atividades.

a realidade que você vive, depende de VOCÊ

Vivencie a realidade que nossos clientes já conhecem.

Pelo valor do seu negócio.

Pela construção do seu futuro de

RESULTADOS.

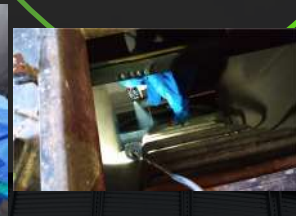

marema
COATINGS

Marema Química do Brasil Ltda.
Av. Principal, 427, Distrito Industrial
Santa Bárbara do Sul/ RS
Tel.: +55 (55) 3372-2453
3375-6676/ 6864
contato@maremaquimica.com.br



www.maremacoatings.com.br