

#portos

REVESTIMENTO PROTETIVO DE ALTA PERFORMANCE:
UMA NOVA REALIDADE PARA VOCÊ

marema
COATINGS

ENCONTRE O FUTURO. TRANSFORME REALIDADES.

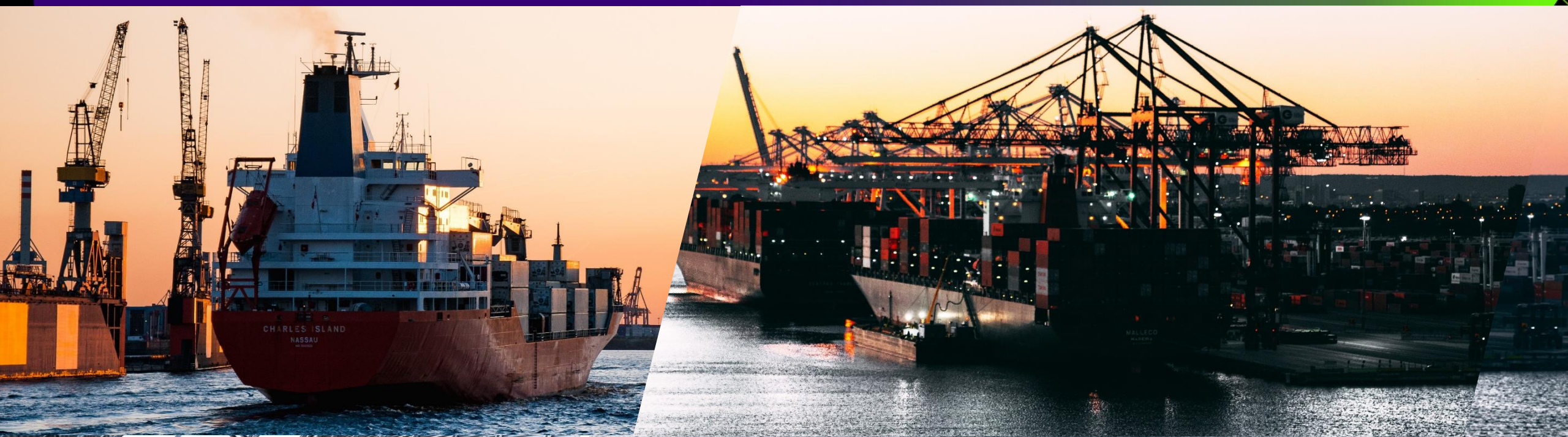

Nosso Propósito

escutar
transformar
impactar
facilitar
todos os **seus** dias.

Para que você possa vibrar com suas conquistas e ter um dia a dia leve, oportunizando a melhoria do que rege suas atividades, para que então você possa **vivenciar** uma realidade de

Alta Performance todos os dias.

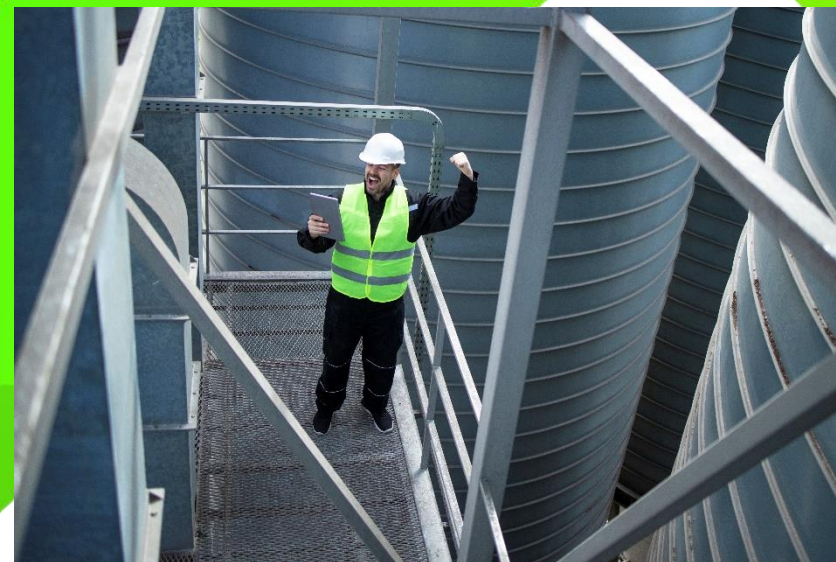

CHEGA DE TRANSTORNOS.

ESTAMOS AQUI PARA LHE AJUDAR NA

Estamos aqui para lhe ajudar a realizar

investimentos. 

e não mais gastos.

- **Redução dos altos custos**
eliminando as antes frequentes manutenções
- **Redução do tempo de paradas**
- manutenções = - paradas
- **Maior longevidade do patrimônio**
queremos lhe ajudar a preservar seu patrimônio porque entendemos o valor que ele representa no seu dia a dia

E o que **nos realiza** de fato é participar dos resultados que nossos clientes conseguem atingir no seu dia a dia. **Vibrar junto com você.**

Case de Sucesso

Relato de nossos clientes



A exemplo de vagões, neste caso, de porto:

“

Sem a aplicação de vossas tecnologias descarregávamos 06 vagões/hora. Agora, com a performance das Poliureias da Marema, resultamos em 15 vagões/hora, **aumentando o rendimento da nossa produtividade.**



E o que **nos realiza** de fato é participar dos resultados que nossos clientes conseguem atingir no seu dia a dia. **Vibrar junto com você.**

Case de Sucesso

Relato de nossos clientes

Estimativa prevista de fluxo de passagem de produtos: 1,5 milhão tonelada / ano por conjunto de cones.

Realidade (feedback do nosso cliente):

Em apenas 4 meses um fluxo de

70% da estimativa prevista para 1 ano.

Superando à expectativa quando calculado sua longevidade.



E o que falam sobre nós,
nos confirma de que estamos
concretizando o nosso propósito.

FEEDBACK DE CLIENTES

“

CONHECEMOS A MAREMA ATRAVÉS DE INDICAÇÃO DE CLIENTES EM COMUM, QUE NOS INDICARAM MUITA SATISFAÇÃO COM O PRODUTO E RELACIONAMENTO. TIVEMOS OS PRIMEIROS CONTATOS COM A MAREMA EM 2015, ATRAVÉS DAS PRIMEIRAS SOLICITAÇÕES E INDICAÇÕES DE PROJETOS QUE SERIAM FORTEMENTE INDICADOS A RECEBEREM OS REVESTIMENTOS EM POLIUREIA. DESDE ENTÃO TEMOS ESTREITADO NOSSOS...

DANILO ROBSON FERREIRA DE SOUZA - TOLEDO DO BRASIL - SÃO BERNARDO DO CAMPO/SP

“

ANTES DA MAREMA TÍNHAMOS COMO FORNECEDOR A RINNO. ESTE FORNECEDOR DEIXOU DE ATENDER O MERCADO. EM BUSCA DE UM NOVO PARCEIRO, TIVEMOS O PRAZER DE CONHECER A MAREMA. ESTA BUSCA FOI POR MEIO DE AMIGOS, PARCEIROS E PELAS REDES SOCIAIS. A EXPERIÊNCIA SEMPRE FOI MUITO BOA. TIVEMOS CONTRATEMPOS, MAS TUDO DENTRO...

ENGENHEIRO PAULO CESAR LOPES - ENGESIG - MOGI DAS CRUZES/SP

“

COM INDÚSTRIA DE FARELO E ÓLEO DE SOJA E TERMINAL MARÍTIMO PRÓPRIOS, A BIANCHINI MOVIMENTA MAIS DE 6 MILHÕES DE TONELADAS ANUAIS DE CEREALIS DIVERSOS E CAVACOS DE MADEIRA ATRAVÉS DE 5 BALANÇAS DE FLUXO. CONHECEMOS A EMPRESA MAREMA COATINGS HÁ MAIS DE 15 ANOS, ATRAVÉS DE SEU DIRETOR RENÊ MAYER...

AGENOR DALTOÉ - BIANCHINI S/A - PORTO DE RIO GRANDE/RS

[LER MAIS](#)

...

”

tecnologia & *know how*

- 2 componentes (A) + (B)
- Bombeados para máquina dosadora
- São aquecidos internamente a 70°C
- Levados para a pistola através de mangueiras aquecidas.
- Se misturam no bico da pistola (ao apertar o gatilho)
- Membrana 100% sólida, elastomérica e impermeável

POLIUREIA

Aplicada em spray à quente com máquina proporcionadora de alta pressão

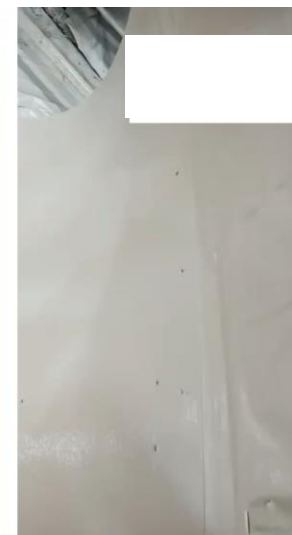

<https://youtu.be/55nDjwo1VNk>

<https://youtu.be/4lffPjLdpM4>



conjunto de aplicação

- Máquina especial
- 2 tambores componentes (A) + (B)
- Magueira especial de aquecimento
- Pistola específica
- Secador de ar
- Compressor

POLIUREIA

Aplicada em spray à quente com máquina proporcionaladora de alta pressão



canouras

TEG | TEAG | SP

- impermeabilização 100%
- facilidade na higienização
- resistência ao impacto, abrasão e corrosão
- facilita escoamento do produto – açúcar, farelos, milho, soja
- longevidade

Antes

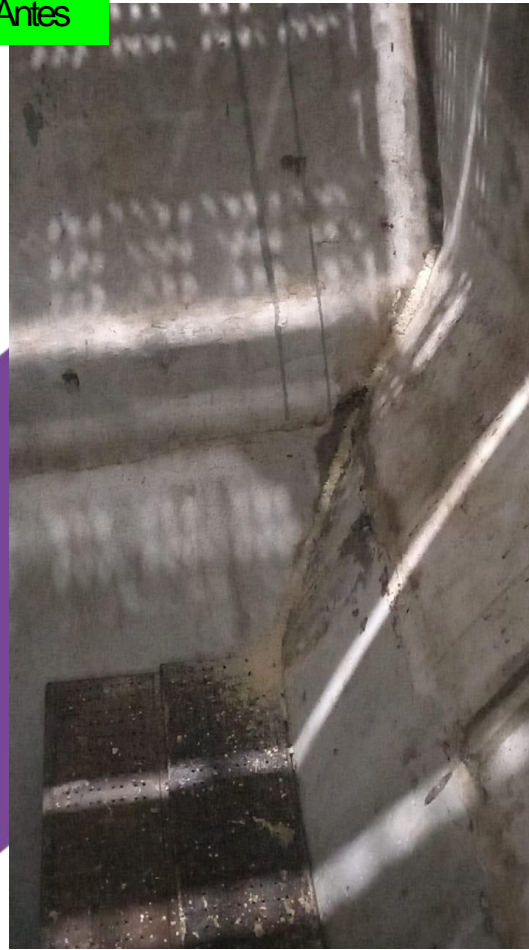

Depois | 3mm

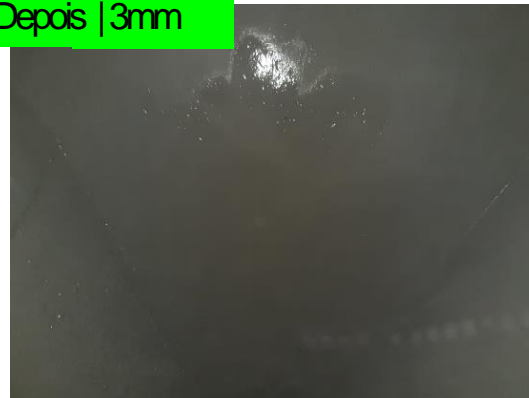

Substrato preparado



Depois | 3mm



balanças de *fluxo*

- impermeabilização 100%
- facilidade na higienização
- soluciona impactos da abrasão
- facilita escoamento do produto
- longevidade
- **1mm resiste à ~1 milhão de toneladas /ano em condições normais para soja e milho**



cones de descarga

- impermeabilização 100%
- facilidade na higienização
- soluciona impactos da abrasão
- facilita escoamento do produto
- longevidade

antes



depois



depois



depois





equipamentos & peças

- evita a adesão do material no substrato (encrustamento)
- facilitador do deslizamento
- facilitador da higienização e sua manutenção
- anticorrosivo
- promove maior longevidade ao ativo
- ajuda a preservar a integridade do material que ali passa
- Menos paradas. Mais produtividade.

Misturador de Fertilizantes

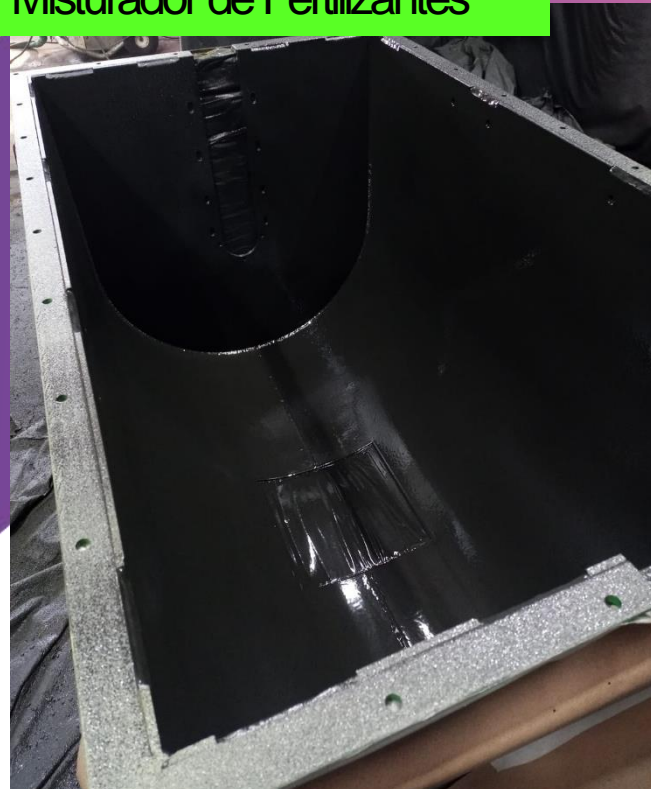

Canecas Elevador de Fertilizantes



mineração caminhões

- anticorrosivo
- antiabrasivo
- impermeabiliza 100%
- facilitador do deslizamento de cargas
- longevidade
- redução da frequência e custos de manutenção
- facilitador de higienização

Caminhões Transportadores de Carga



COM APLICAÇÃO DA
POLIUREIA NA CARROCERIA

<https://www.linkedin.com/feed/update/urn:li:activity:6844269747324956672>



Caminhões Transportadores de Carga



mineração caminhões

- anticorrosivo
- antiabrasivo
- impermeabiliza 100%
- facilitador do deslizamento de cargas
- longevidade
- redução da frequência e custos de manutenção
- facilitador de higienização

Caminhões Transportadores de Carga

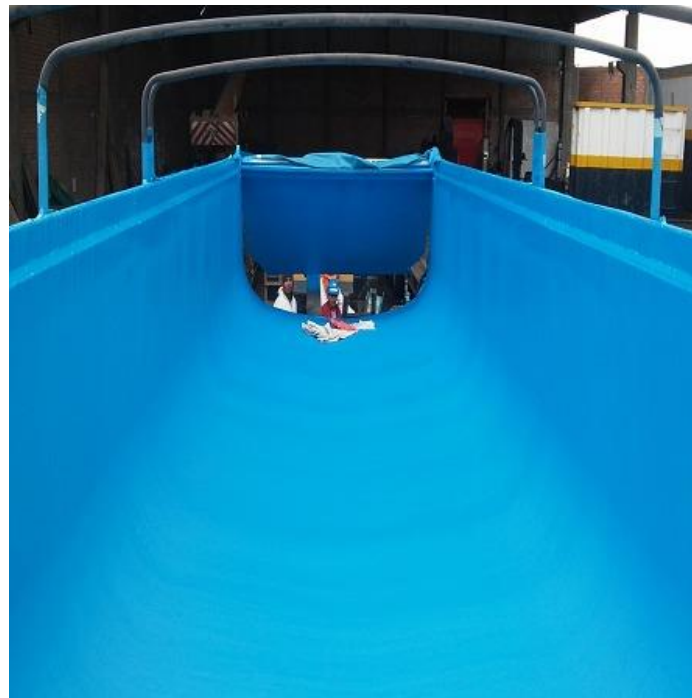

carregamento de navios



Bicas de Carregamento de Navios

Preparação do substrato



carregamento de navios



Bicas de Carregamento de Navios

Aplicação



Resultado





faz sentido para você?

Estamos aqui, para ajudar você e a sua organização.

**Estamos aqui para transformar
a sua realidade.**